

DET. ACESSÓRIOS  
ESCALA 1:100

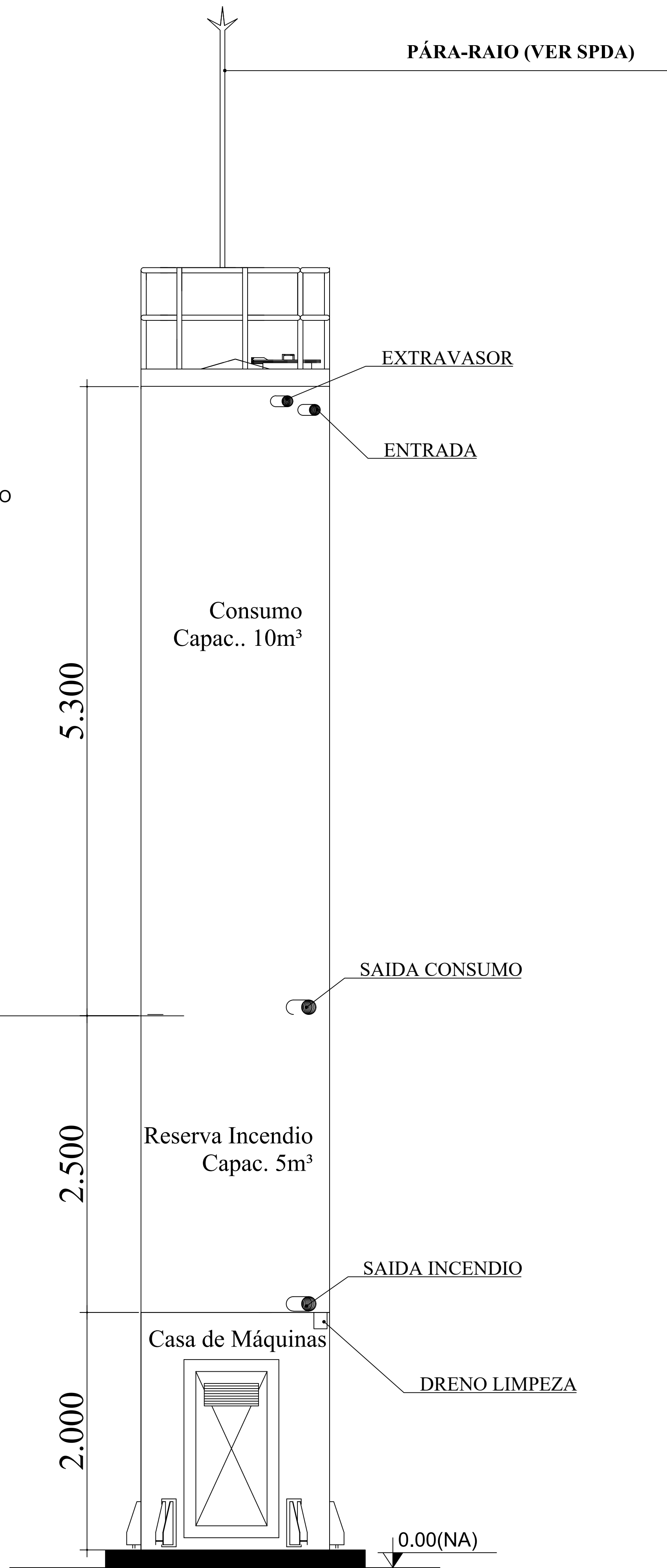

DET. CONEXÕES  
ESCALA 1:100

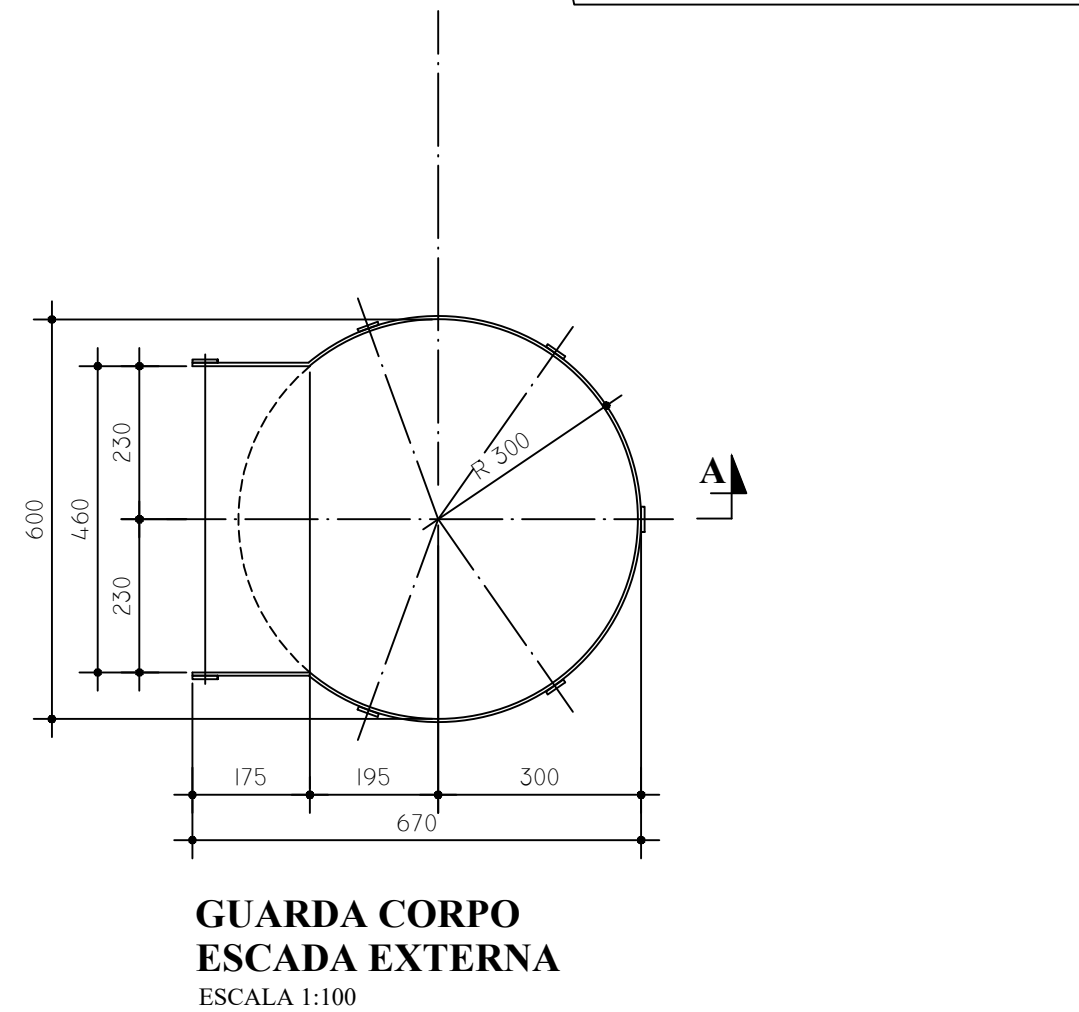
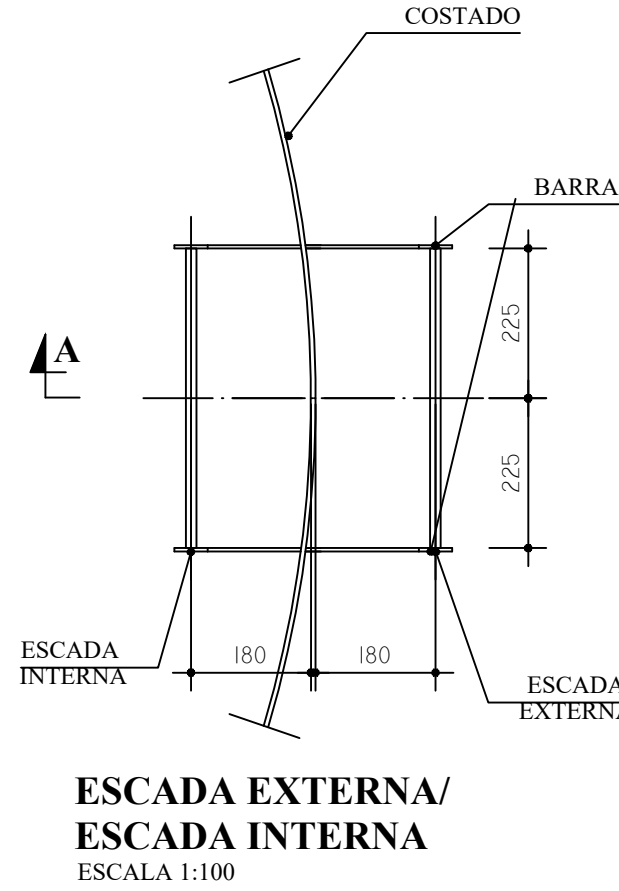
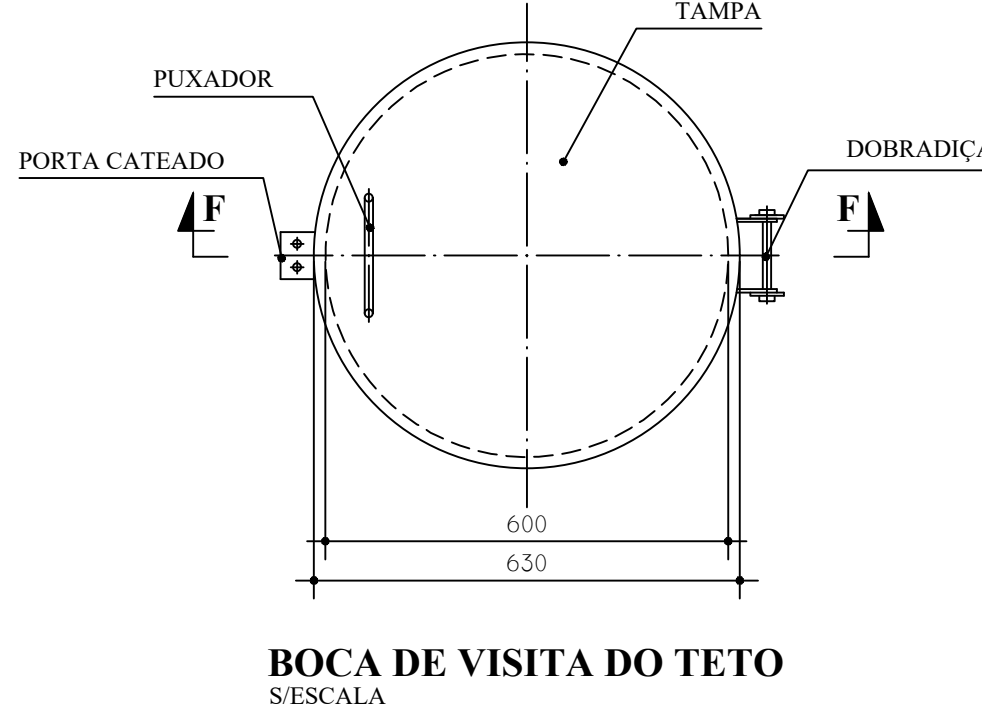
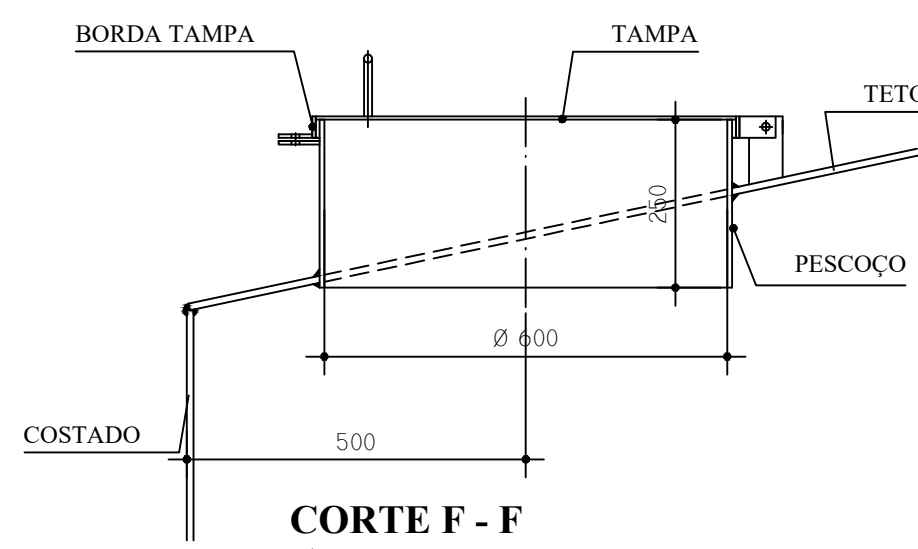
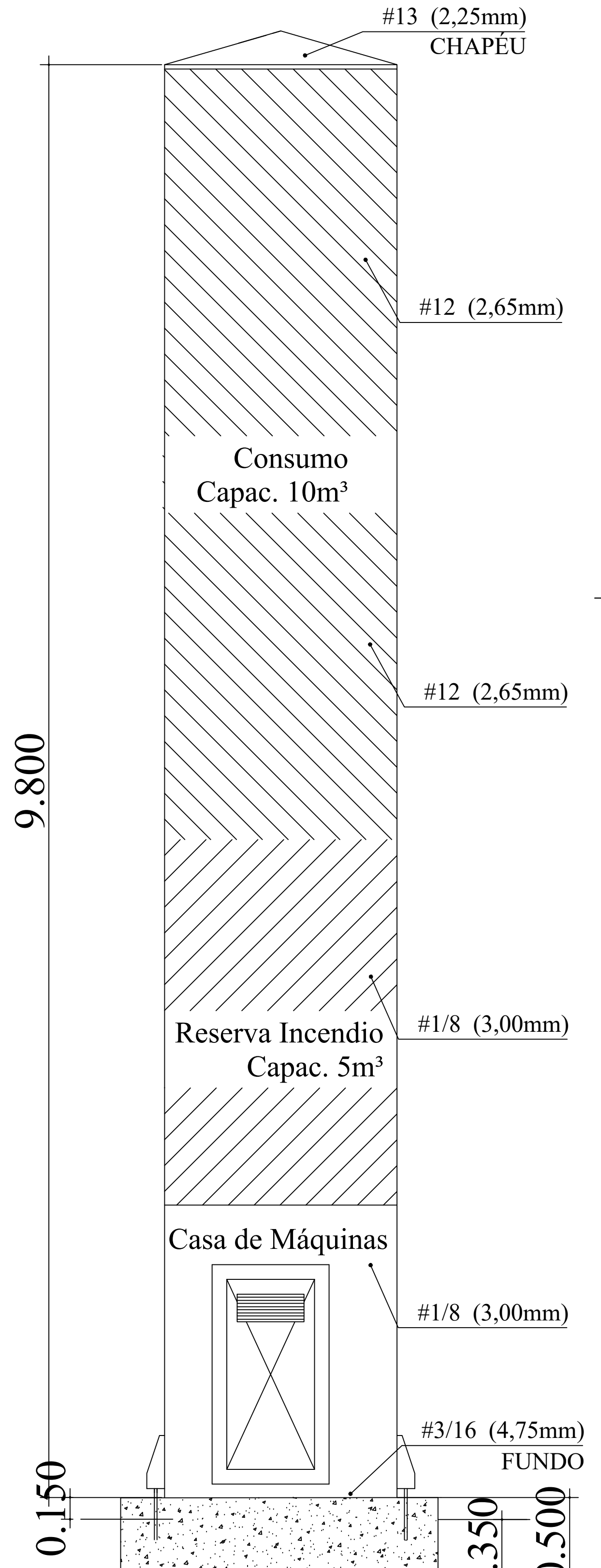

DET. ILUSTRATIVO  
ESCALA 1:100

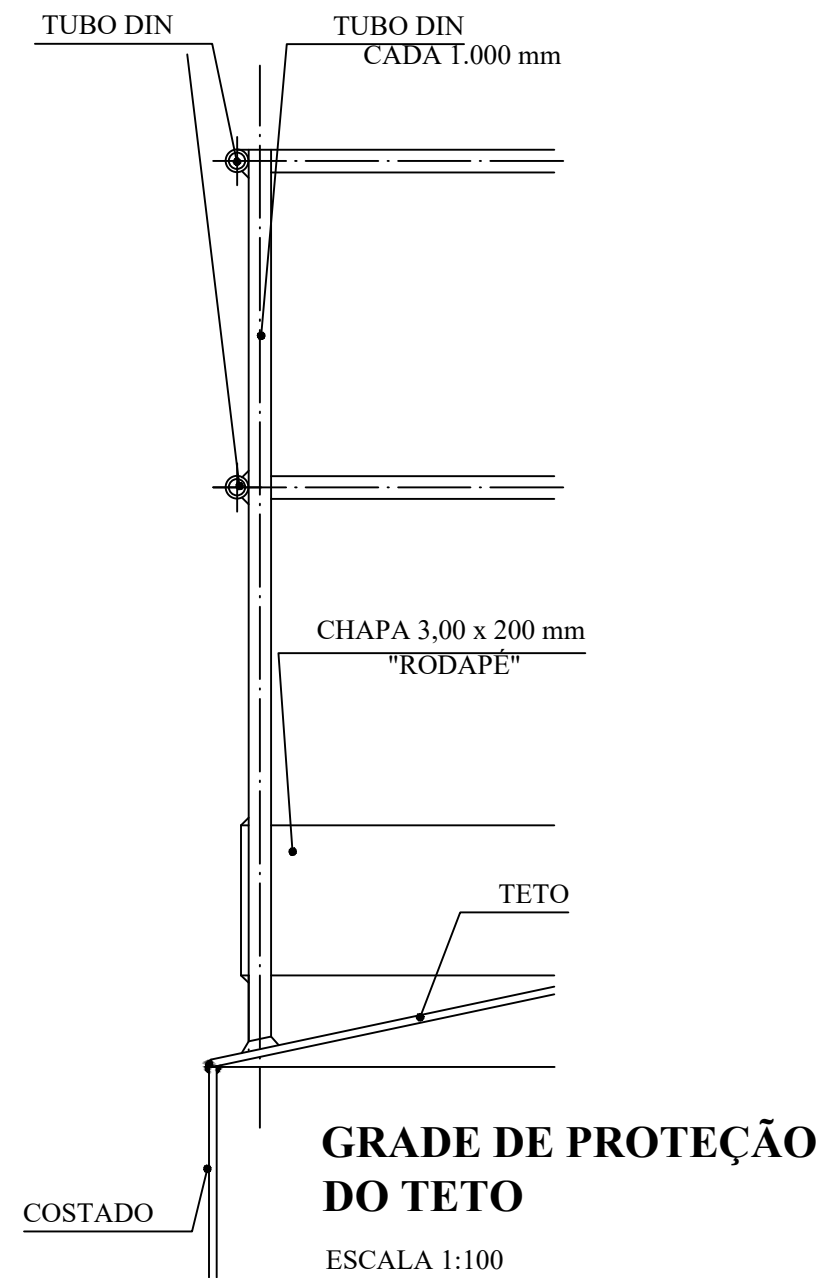
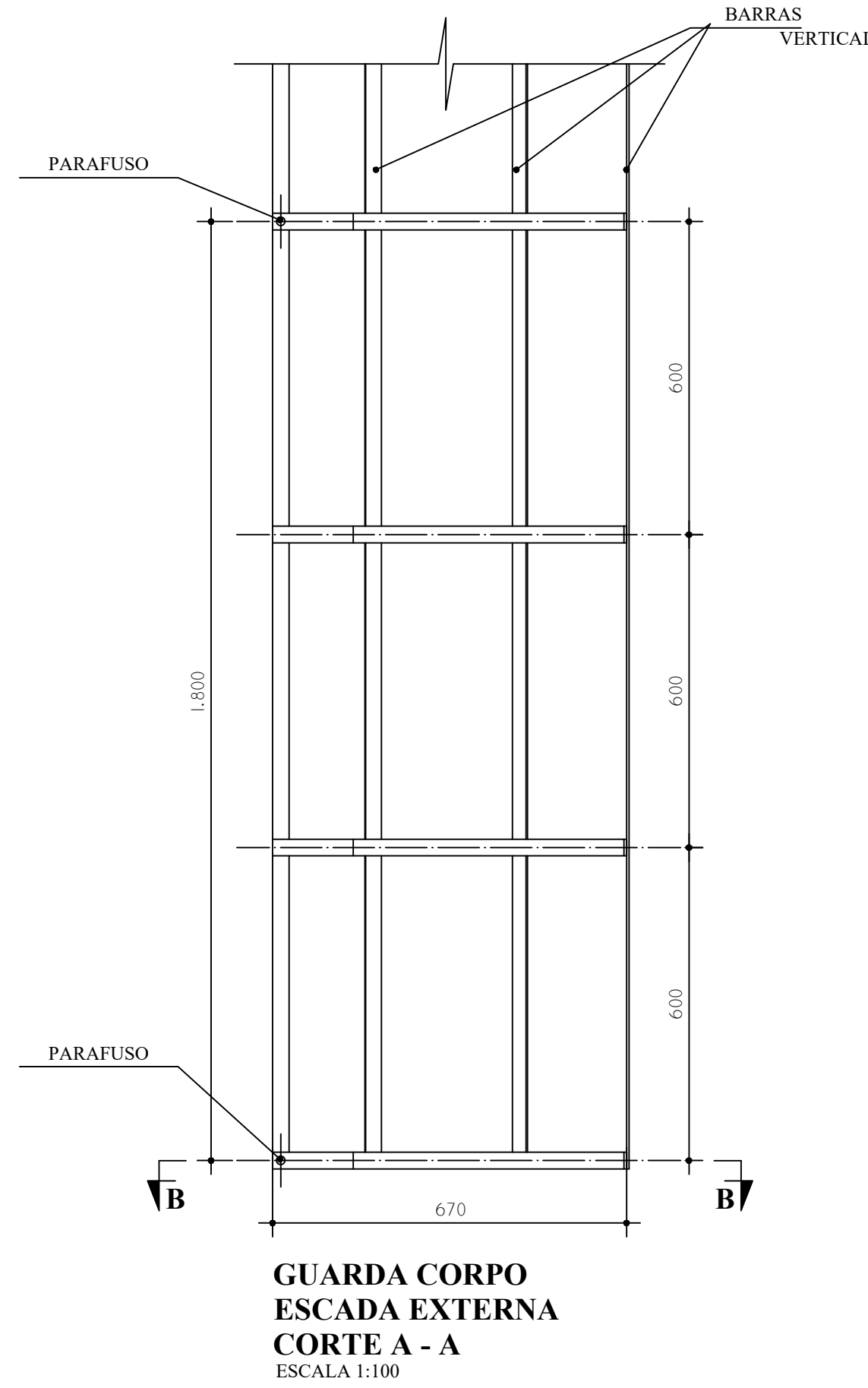
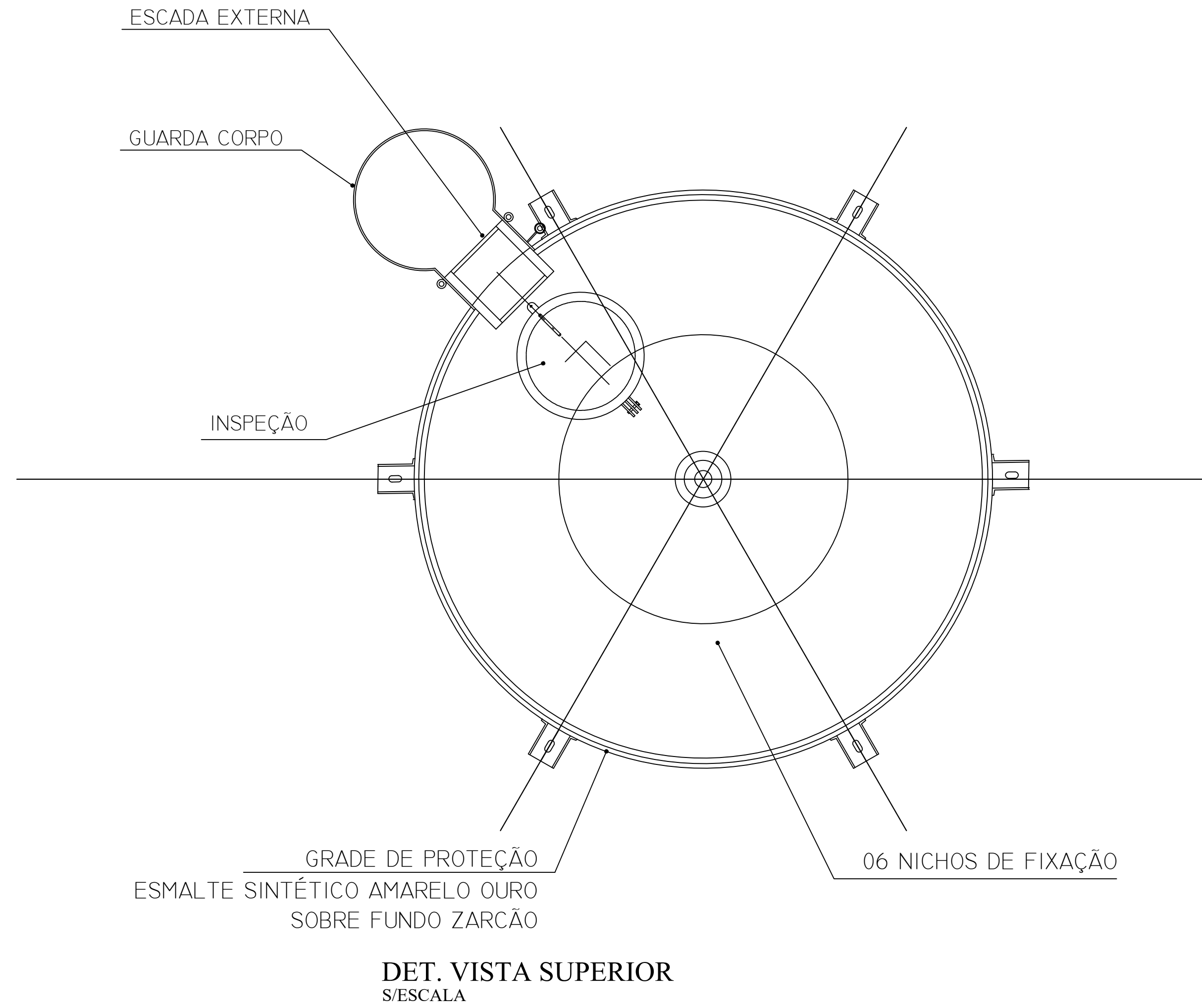

LEGENDA DAS INDICAÇÕES	LEGENDA
BN - Bateria com peço de 90° - 25 mm - 1/2" - FNDE	← O ALIMENTADOR PREDIAL
BB - Bebedouro com peço de 90° - 25 mm - 1/2" - FNDE	HIDRÔMETRO
CH - Chuveiro - 25mm x 1/2"	REGISTRO BRUTO GAVETA INDUSTRIAL C/ PVC SOLDÁVEL - RG
DH - Ducha Higiênica - 25 mm x 1/2"	REGISTRO BRUTO GAVETA EUROPA C/ PVC SOLDÁVEL - RG
HIDRÔMETRO - Hidrômetros - cavalete 1/2"-Tigre	REGISTRO DE PRESSÃO C/ PVC SOLDÁVEL - RP
LV - Lavatório com peço de 90° - 25 mm - 3/4" - FNDE	REGISTRO DE GAVETA C/ CANOPLA CROMADA C/ PVC SOLDÁVEL - RG
MLR - Máquina de lavar roupa com Te de 90° - 25 mm - 3/4" - FNDE	VÁLVULA DE DESCARGA C/ PVC SOLDÁVEL - VD
PIA - Pia de cozinha com peço de 90° - 25 mm - 1/2"	
PR - Purificador com peço de 90° - 25 mm - 1/2" - FNDE	
RP - Registro de Pressão com PVC soldável - 25 mm - 3/4"	
RG - Registro de gaveta c/ canopla cromada c/ PVC soldável - 3/4"	
TLR - Tanque de lavar com peço de 90° - 25 mm - 3/4"	
TJ - Torneira de Jatin - 25 mm x 1/2"	
VD - Válvula de descarga c/ PVC soldável - 1 1/2"	
VS - Vaso Sanitário com válvula de descarga - 1 1/2"	
MLI - Lava louças com peço de 90° - 25 mm - 1/2"	

NOTAS
- EXECUTAR ESTE PROJETO JUNTAMENTE COM O PROJETO ESTRUTURAL.
- ANTES DA CONCRETAGEM DEBEM SER VERIFICADAS AS TUBULAÇÕES, DENTRO DOS LIMITES ESTABELECIDOS PELA NBR 6188:2014.
- PARA A ALTURA DOS PONTOS HIDRÁULICOS VERIFICAR REFERÊNCIA NO MEMORIAL DESCRITIVO.
- ALTERAÇÕES NESTE PROJETO SOMENTE COM AUTORIZAÇÃO EXPRESSA DO FNDE.
REFERÊNCIAS:
- MEMORIAL DESCRITIVO E ESPECIFICAÇÕES TÉCNICAS
- PLANILHA DE QUANTITATIVOS.

02	JANEIRO/2017	Atendimento à NBR 9050/2015; Alteração: quadro de áreas, sanitários infantis 1 e 2, altura da platibanda, mobiliário e equipamento, altura de certificação nos sanitários, cor dos portões dos sanitários e altura da porta FIAT; Acréscimo das duchas higiênicas e escaninhos pré-escala. Retirada da chapa de aço abaixo da platibanda.
01	AGOSTO/2016	Alteração paredes - shaft para tubulação hidráulica e detalhamento; alteração da altura da platibanda.
Nº	DATA	DESCRIÇÃO
CONTROLE DE REVISÕES		

<b>FNDE</b> <small>Fundo Nacional de Desenvolvimento da Educação</small>		<b>Ministério da Educação</b>
<b>PROJETO PADRÃO - FNDE</b>		
PROPRIETÁRIO: : Prefeitura de Taboá   RS		
ENDEREÇO: Rua D, esquina com a Rua B, s/n, Bairro Centro, Município de Taboá/RS		
MUNICÍPIO — UF: Taboá   RS;		
PROPRIETÁRIO		
RESP. TÉCNICO CREA		
AUTOR DO PROJETO CAU		
DLFO		CREA
		RA
OBSERVAÇÕES:		

<b>PROGRAMA PROINFÂNCIA - PROJETO TIPO 2</b>		
<b>PROJETO DE INSTALAÇÕES</b>		
COORDENAÇÃO CGEST - Coordenação Geral de Infraestrutura Educacional	REDE DE ÁGUA FRIA DETALHE DO RESERVATÓRIO	<b>HAG</b>
REVISÃO R.00 R.01 R.02	ESCALA INDICADA DATA EMISSÃO JANEIRO/2017	PRANCHAS <b>08/08</b>
FORMATO A0 (1189x841)		

**MATERIAL:**

**ESTRUTURAL:** CHAPAS DE AÇO CARBONO PATINÁVEL DE ALTA RESISTÊNCIA ESTRUTURAL E RESISTÊNCIA À CORROSÃO - (A-36).

**SOLDAS:** INTERNAS E EXTERNAS, QUALIFICADAS NA NORMA AWS A 5.18, PARA PROCESSO SEMI-AUTOMÁTICO(SPOLDA MIG), E NA NORMA AWS A 5.1, PARA PROCESSO MANUAL (ELETRODO), UTILIZANDO ARAMES SÓLIDOS E COBREADOS.

**A. PINTURA INTERNA:**

- TINTAS ESPECIAIS COM ALTA PROTEÇÃO CONTRA CORROSÃO E ATOXICAS, TOTALIZANDO 200 MICRÔMETROS DE ESPESSURA SECA SENDO:

01 - PREPARAÇÃO DE SUPERFÍCIE: JATEAMENTO SAT JATO METAL BRANCO AS 3;

02- ACABAMENTO: 02 DEMÃOS TOTALIZANDO 125 MICRÔMETROS DE ESPESSURA SECA DE PRIMER EPOXY NA COR BRANCA;

**A. PINTURA EXTERNA:**

- TINTAS ESPECIAIS COM ALTA PROTEÇÃO CONTRA CORROSÃO E ATOXICAS, TOTALIZANDO 200 MICRÔMETROS DE ESPESSURA SECA SENDO:

01 - PREPARAÇÃO DE SUPERFÍCIE: JATEAMENTO SAT JATO METAL BRANCO AS 3;

02- ACABAMENTO: 01 DEMÃO TOTALIZANDO 125 MICRÔMETROS DE ESPESSURA SECA DE PRIMER EPOXY NA COR AMARELO OURO;

03- ACABAMENTO: 01 DEMÃO 75 MICRÔMETROS, POLIURETANO NA COR AMARELO OURO;